



Ctra. Tortosa, s/n. - Apdo. 98
43550 ULLDECONA (Tarragona)
Tel. 977 72 12 39



ASSESSOR I CONSULTOR IMMOBILIARI

C/. Major, 65 - ULLDECONA
Tel./Fax 977 72 06 91 - Mòbil 696 249 525
www.oriolfinques.com



Recuperacions
ULLDECONA, S.L.

COMPRA-VENTA DE:
Papeles, Plàstics, Metales y Chatarras

Partida Terrés, s/n. - ULLDECONA
Tel. 977 720 510 - Mòvil 619 751 062



Plaça Catalunya 1
43550 Ulldecona
Tel. 977 78 05 55

Electricitat - Energia Solar - Fontaneria



DAVID TOMÀS MILLÁN

659072893

david.montsia@hotmail.com
c/Aragó, 23. Ulldecona

Col·labora:

**Montsià Ràdio
Televisió, s.l.**

ULLDECONA

Montsià Ràdio i Televisió S.L. - ULLDECONA - D.L. T. 1.368 - 1998



CENTRE EXCURSIONISTA ULLDECONA

BUTLLETÍ INFORMATIU núm. 59 · juliol/desembre 2011

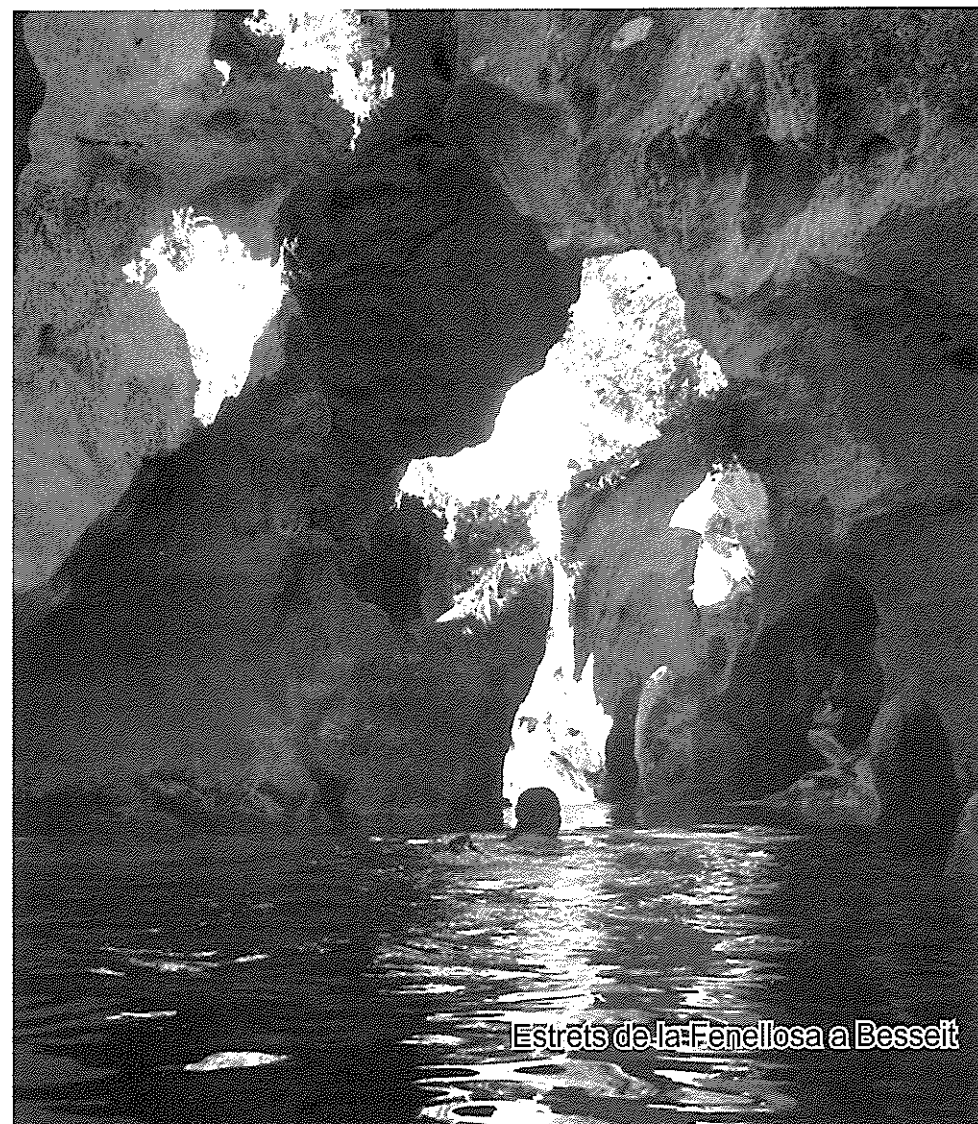

Estrets de la Fenelosa a Bessèit



Butlletí editat pel
Centre Excursionista
Ulldecona (CEU)



Afiliat a la Federació
d'Entitats Excursionistes
de Catalunya

Per a qualsevol consulta o suggeriment:
ceu.ulldecona@yahoo.es
www.centreexcursionistaulldecona.org

C/ Escultor Querol, 8 - Apartat Correus 34
43550 Ulldecona

- Coordinació:
NÚRIA SAUCH

- Col·laboradors:
DAVID TOMÀS
JORDI MARTORELL
JORDI CASTELL
AGUS JUAN-CAMPS
PERE AYUSO

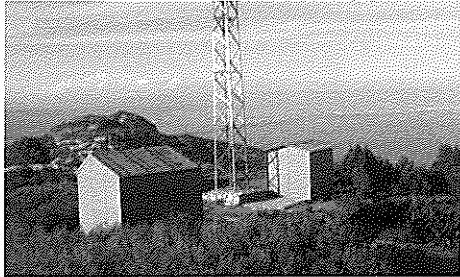

Cim de Montsià (maig 2011)

Llicència Federativa: a partir d'aquest any qui es vulgui treure l'assegurança FEEC, primer te que fer un ingrés al següent número de compte: 2100-0109-05-0200155528, indicant lo seu nom, cognoms i modalitat escollida (A, B,...). D'aquesta forma s'agilitza el poder disposar de la llicència. Es pot vore les cobertures i preus en la pagina d'inici de la web del C.E.U.

Horari de reunions: primer dimarts de cada mes de 22:00 h. a 23:30 h. Podeu sol·licitar les targetes federatives, el refugi, llibres, material de muntanya i proposar les activitats que més us agradin.

EDITORIAL

Durant l'hivern i la primavera d'aquest any, s'han netejat una mica o bastant, segons l'estat en que es troben, alguns senders del terme d'Ulldecona, tots ells dins la serra de Montsià. Són els següents trams:

- Sendera refugi CEU fins al coll de l'Astor.
- Corriol coll de l'Astor fins al corral de Cabassers.
- Sendera de Panxablanca (lo pujador del barranc del Llet).
- Sendera refugi CEU fins al corral de Cabassers.
- Sendera barranc Carbonera fins al corral de Cabassers.
- Sendera des de la cisterna de Rosalea a Molacima, vessant sud.
- Corriol a Molacima, vessant nord, des de la cruïlla de senders del camí de la Torreta.
- Lo corriol que creua les moles de Bossa (llogallo de la Pedrera).
- Sendera des de la caseta del Roig de Senellà al monte del Curret.
- Llogallo de la Pedrera, desde la pista fins a la caseta del Roig de Senellà.
- L'accés a la cova superior del Pare Pasqual.

Aquestes les hem trobat pràcticament netejades, i s'han repesat una mica:

- El tram directe des de lo llogallo Reial a la font de Comú, per sota els plans del mas.
- Corriol mola de l'Egüeta fins al llogallo Reial.
- Sendera de la vessant obaga del monte del Curret.

També s'ha portat a terme una iniciativa de millora del paisatge en lo degradat cim de la Torreta, el sostre de Montsià. La ferralla variada, basura, bateries i altres "cacharos" que un cop van deixar de funcionar perquè ja no eren útils, es van abandonar allí dalt sense que ningú es volgués fer càrreg, i així van anar passant els anys... El canvi ha estat molt significatiu, però encara queda desmontar l'antena principal que resta entre les dos casetes, que són on s'ha dipositat pràcticament tot el que s'ha anat desmontant.

Sàbia qua a Caja Madrid
reinvertim els nostres beneficis
en el bé de tots?



ACTIVITATS D'AQUEST SEMESTRE

16 i 17 de juliol: Alta muntanya: els tresmils dels Pirineus.
Activitat de la V Vegueria, organitzada per l'A.E. d'Alcanar i C.E.R. La Sénia.

23 i 24 de juliol: Sortida per pujar un tresmil del Pirineu.
(a determinar segons el grup).

24 d'agost: Excursió popular pel Montsià durant les Festes Majors.
Consultar el programa de Festes.

10 de setembre: XIV Sortida Lluna Plena al Montsià.

18 de setembre: progressió per cresta.
Activitat de la V Vegueria, organitzada pel C.E. Les Olles d'Aldover.

1 d'octubre: Escalada en roca.
Activitat de la V Vegueria, organitzada per A.E. d'Amposta.

23 d'octubre: IV Cursa de muntanya d'Ulldecona.
Més info a la web de sudactiu.

30 d'octubre: 47è Camí de Muntanya.
Activitat de la V Vegueria, organitzada pel C.E. Gandesa.

13 de novembre: Excursió pel Montsià, ruta de les Faixes Tancades.

17 i 18 de desembre: ascensió pels Pirineus.
A determinar, segons l'estat de la neu.

18 de desembre: Neteja de senders.
Col·labora amb lo manteniment dels camins de muntanya! organitzat per C.E. Montaspre de Bitem.

31 de desembre: II cursa popular de Sant Silvestre.
Més info a la web de sudactiu.

Domèstica:
Guifré, 13
Tel. 977 720 687

Industrial:
Ctra. Tortosa, s/n.
Tel. 977 720 620
Fax 977 721 115
43550 ULLDECONA

E-mail: rgrau@rgrau.com
www.rgrau.com



CONSULTORIA EUGENI, S.L.

C/ Vidal i Barraquer, 22 - Baixos
Tel. 977 57 32 90 - Fax 977 57 32 69
ULLDECONA
e-mail: eugeni@ceugeni.com

RACÓ FOTOGRÀFIC



Nocturna Fredes-Paüls



Gran Tuc de Colomers

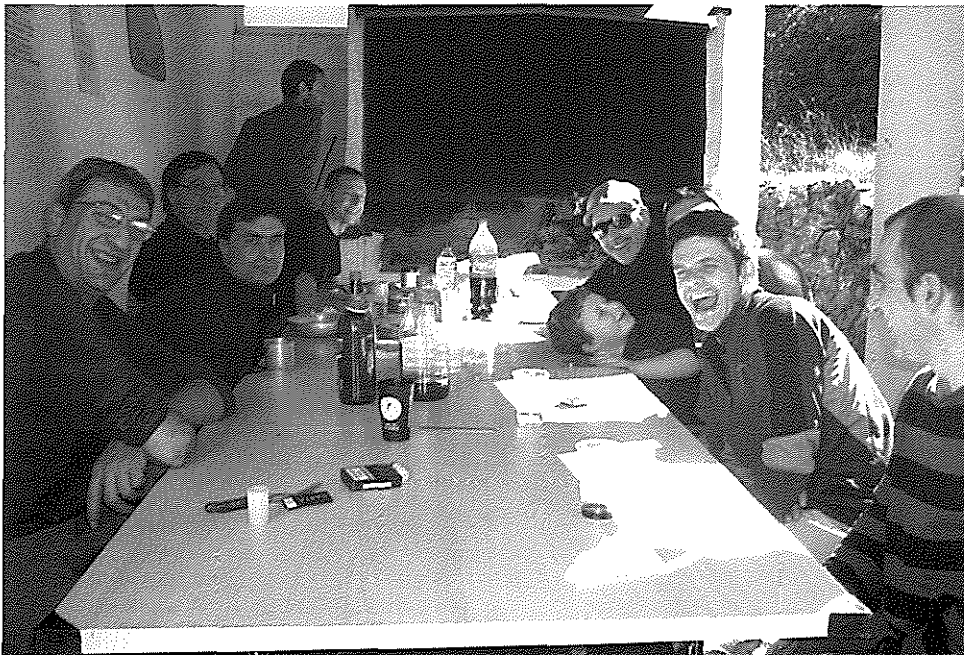

13 de març, diada social al refugi



Tuc de Baciver en raquetes de neu

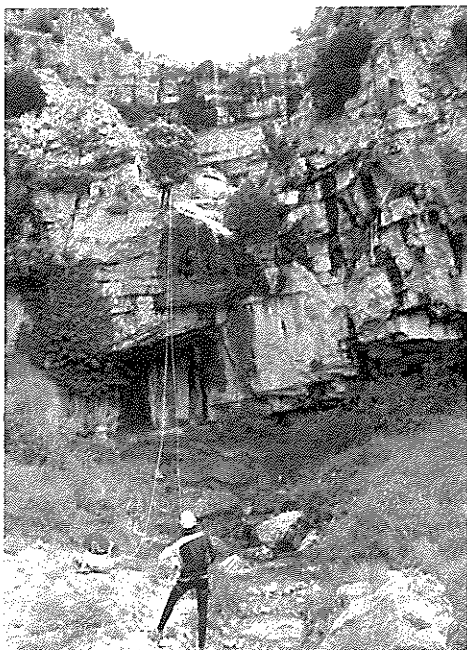

Obertura barrancs Molins, Cantallops i Portadeix



Barranc de Boixols



Sender GR-223 de Menorca



Esquiada popular



GR-92, marxa solidària amb l'Associació "Obrir-se al món"



Marató i marxa de la Sénia